MINISTÈRE
DE L'ÉDUCATION
NATIONALE
Liberté
Égalité
Fraternité

GRANDE ECOLE IPSSI

SAINT-QUENTINEN YVELINE

SUJET : INSTALLATION DE ZABBIX, ZABBIX AGENT SUR DEBIAN ET WINDOWS

PARTICIPANTS

CISSOKHO Awa

GBOKOSSOU Junior

ONGOLO Coeurly

PROFESSEUR

Nicolas NOBILI

SOMMAIRE

INTRODUCTION

I. CONFIGURATION DE VIRTUALBOX

1. CONFIRUGATION DU RESEAU NAT

II. INSTALLATION DE ZABBIX SERVEUR

1. INSTALLATION DE REFERENTIEL DE ZABBIX

2. INSTALLER LE SERVEUR, LE FRONTEND ET L'AGENT ZABBIX

3. INSTALLATION ET CONFIGURATION DE LA BASE DE DONNEE (MARIADB)

4. DEMARRAGE DES PROCESSUS DU SERVEUR ET DE L'AGENT ZABBIX

III. INSATALLATION DE ZABBIX AGENT SUR DEBIAN

1. INSTALLATION DE REFERENTIEL DE ZABBIX

2. INSTALLER DE L'AGENT ZABBIX

3. DEMARRAGE DU PROCESSUS DE L'AGENT ZABBIX ET CONFIGURATION

IV. INSTALLATION DE ZABBIX AGENT SUR WINDOWS

1. TELECHARGEMENT DE ZABBIX AGENT

2. INSTALLATION DE ZABBIX AGENT

V. CONNEXION DES ZABBIX AGENTS A ZABBIX SERVEUR

INTRODUCTION

Zabbix est une solution open-source puissante de supervision et de monitoring qui permet de surveiller en temps réel les performances et la disponibilité des infrastructures IT. Conçu pour répondre aux besoins des entreprises modernes, Zabbix offre des outils flexibles pour collecter, analyser et visualiser des données provenant de serveurs, applications, réseaux et autres composants.

L'une des principales forces de Zabbix réside dans sa capacité à centraliser la surveillance de systèmes complexes. Grâce à des protocoles comme SNMP, IPMI, ou des agents dédiés, il peut superviser des équipements réseau, des serveurs physiques, des machines virtuelles, des bases de données, et bien plus encore. Cette polyvalence le rend adapté aussi bien aux petites entreprises qu’aux grandes organisations.

Zabbix propose des tableaux de bord personnalisables, des rapports détaillés, et des graphiques pour mieux visualiser les données. Il permet également de définir des alertes et des notifications pour détecter rapidement les anomalies, minimisant ainsi les interruptions de service.

I. CONFIRUGATION DE VIRTUALBOX

1. CONFIRUGATION DU RESEAU NAT

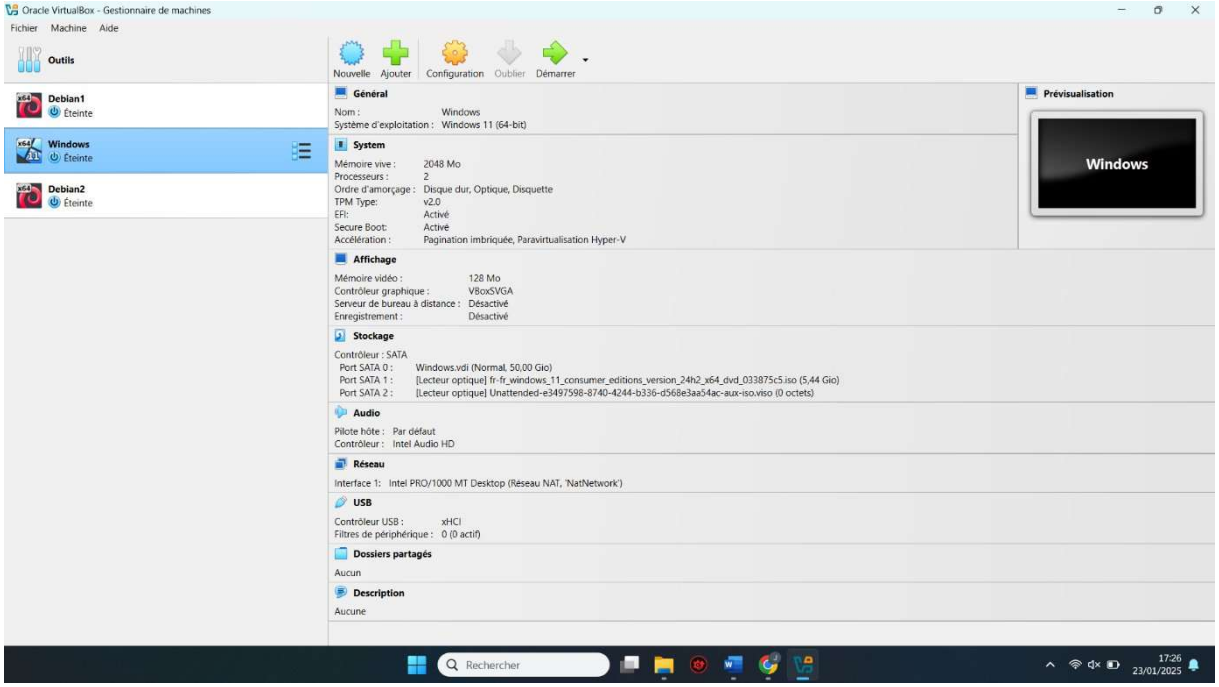

Avec NAT, les machines virtuelles sont isolées du réseau physique. Cela signifie que les VM peuvent communiquer entre elles et accéder à l'extérieur via une passerelle, mais les autres machines sur le réseau local (LAN) ne peuvent pas interagir directement avec elles.

Nous allons se rendre dans outils, choisis l'option réseau

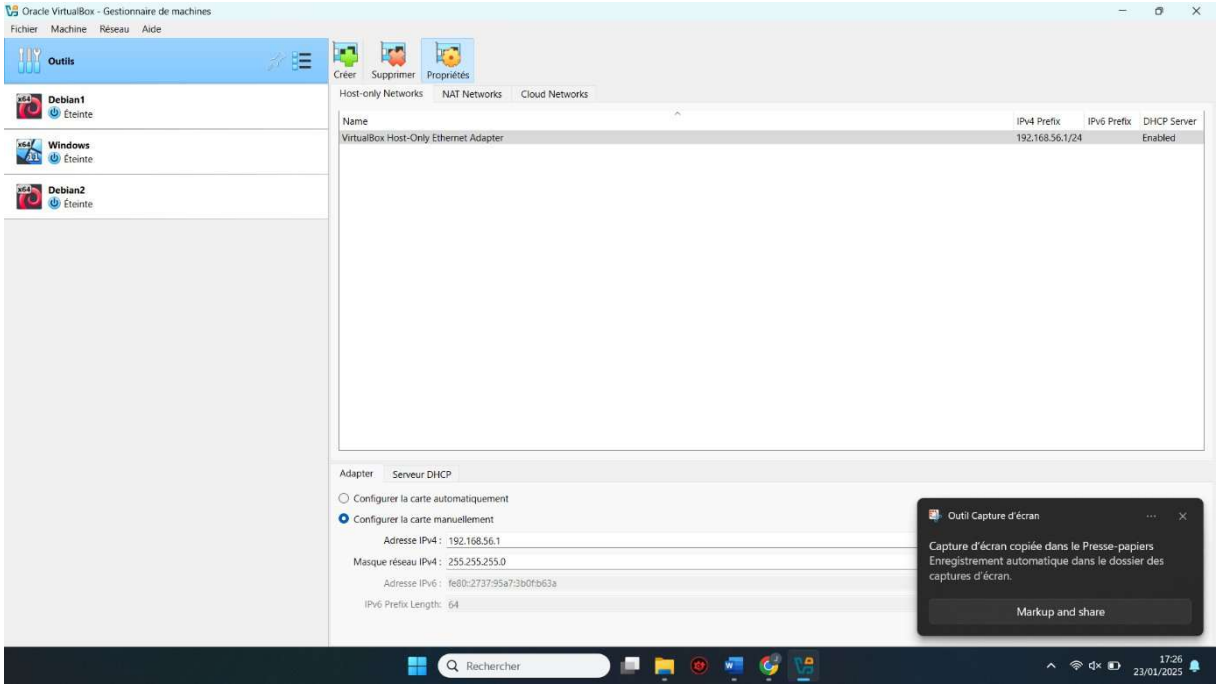

Dans cette fenêtre, il faut se rendre dans l'option **NAT Networks.** Il va falloir faire un Clic sur **créer** et **valider .**

2. AJOUT DES VM DANS LE RESEAU NAT

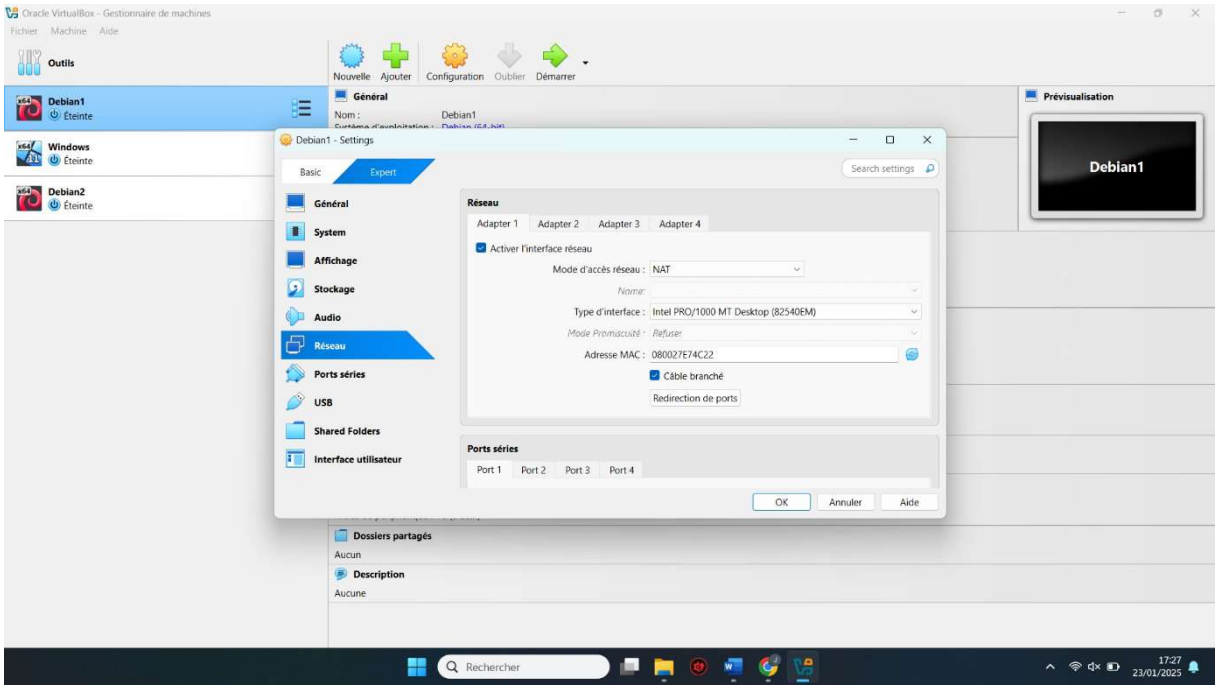

Pour l'ajout des VM dans le NAT, il fait se rendre dans les **paramètres** des différentes machines.

Dans **l'option réseau** et changer le **NAT** pour **Réseau NAT**

II. INSTALATION DE ZABBIX SERVER

1. INSTALLATION DE REFERENTIEL DE ZABBIX

Installer le référentiel Zabbix signifie ajouter à votre système une source officielle contenant les fichiers nécessaires pour installer et mettre à jour Zabbix (le logiciel et ses composants).

Un référentiel (ou repository) est une collection de logiciels, bibliothèques ou paquets, stockés sur un serveur, auxquels votre système peut accéder pour télécharger et installer des

```
junior@vbox:~$ sudo apt update
Atteint :1 http://deb.debian.org/debian bookworm InRelease
Atteint :2 http://deb.debian.org/debian bookworm-updates InRelease
Atteint :3 http://security.debian.org/debian-security bookworm-security InRelease
Atteint :4 https://brave-browser-apt-release.s3.brave.com stable InRelease
Réception de :5 https://repo.zabbix.com/zabbix/7.2/release/debian bookworm InRelease [2 424 B]
Réception de :6 https://repo.zabbix.com/zabbix-tools/debian-ubuntu bookworm InRelease [2 476 B]
Réception de :7 https://repo.zabbix.com/zabbix/7.2/stable/debian bookworm InRelease [4 648 B]
Réception de :8 https://repo.zabbix.com/zabbix/7.2/release/debian bookworm/main Sources [518 B]
Réception de :9 https://repo.zabbix.com/zabbix/7.2/release/debian bookworm/main all Packages [389 B]
Réception de :10 https://repo.zabbix.com/zabbix-tools/debian-ubuntu bookworm/main Sources [1 166 B]
Réception de :11 https://repo.zabbix.com/zabbix-tools/debian-ubuntu bookworm/main all Packages [766 B]
Réception de :12 https://repo.zabbix.com/zabbix/7.2/stable/debian bookworm/main Sources [6 003 B]
Réception de :13 https://repo.zabbix.com/zabbix/7.2/stable/debian bookworm/main all Packages [2 526 B]
Réception de :14 https://repo.zabbix.com/zabbix/7.2/stable/debian bookworm/main amd64 Packages [10,9 kB]
31,8 ko réceptionnés en 2s (19,7 ko/s)
Lecture des listes de paquets... Fait
Construction de l'arbre des dépendances... Fait
Lecture des informations d'état... Fait
Tous les paquets sont à jour.
junior@vbox:~$
```

```
junior@vbox:~$ sudo dpkg -i zabbix-release_latest_7.2+debian12_all.deb
Sélection du paquet zabbix-release précédemment désélectionné.
(Lecture de la base de données... 157187 fichiers et répertoires déjà installés.)
Préparation du dépaquetage de zabbix-release_latest_7.2+debian12_all.deb ...
Dépaquetage de zabbix-release (1:7.2-1+debian12) ...
Paramétrage de zabbix-release (1:7.2-1+debian12) ...
```

```
junior@vbox:~$ wget https://repo.zabbix.com/zabbix/7.2/release/debian/pool/main/z/zabbix-release/zabbix-release_latest_7.2+debian12_all.deb
--2025-01-23 14:35:26--  https://repo.zabbix.com/zabbix/7.2/release/debian/pool/main/z/zabbix-release/zabbix-release_latest_7.2+debian12_all
.deb
Résolution de repo.zabbix.com (repo.zabbix.com)… 178.128.6.101, 2604:a880:2:d0::2062:d001
Connexion à repo.zabbix.com (repo.zabbix.com)|178.128.6.101|:443… connecté.
requête HTTP transmise, en attente de la réponse… 200 OK
Taille : 7096 (6,9K) [application/octet-stream]
Sauvegarde en : « zabbix-release_latest_7.2+debian12_all.deb »

zabbix-release_late 100%[===================>]   6,93K  --.-KB/s    ds 0s

2025-01-23 14:35:26 (92,0 MB/s) — « zabbix-release_latest_7.2+debian12_all.deb » sauvegardé [7096/7096]

junior@vbox:~$
```

2. INSTALLER LE SERVEUR, LE FRONTEND ET L'AGENT ZABBIX

```
zabbix@vbox:~$ sudo apt install zabbix-server-mysql zabbix-frontend-php zabbix-apache-conf zabbix-sql-scripts zabbix-agent
Reading package lists... Done
Building dependency tree... Done
Reading state information... Done
The following additional packages will be installed:
  apache2 apache2-data apache2-utils fping libapache2-mod-php libapache2-mod-php8.2 libconfig-inifiles-perl libdbd-mariadb-perl
  libdbi-perl libevent-core-2.1-7 libevent-extra-2.1-7 libevent-pthreads-2.1-7 libmariadb3 libmodbus5 libodbc2 libopenipmi0 libssh-4
  libterm-readkey-perl mariadb-client mariadb-client-core mariadb-common mysql-common php-bcmath php-common php-curl php-gd php-ldap
  php-mbstring php-mysql php-xml php8.2-bcmath php8.2-cli php8.2-common php8.2-curl php8.2-gd php8.2-ldap php8.2-mbstring php8.2-mysql
  php8.2-opcache php8.2-readline php8.2-xml snmpd
Suggested packages:
  apache2-doc apache2-suexec-pristine | apache2-suexec-custom php-pear libmldbm-perl libnet-daemon-perl libsql-statement-perl
  odbc-postgresql tdsodbc snmptrapd zabbix-nginx-conf virtual-mysql-server
The following NEW packages will be installed:
  apache2 apache2-data apache2-utils fping libapache2-mod-php libapache2-mod-php8.2 libconfig-inifiles-perl libdbd-mariadb-perl
  libdbi-perl libevent-core-2.1-7 libevent-extra-2.1-7 libevent-pthreads-2.1-7 libmariadb3 libmodbus5 libodbc2 libopenipmi0 libssh-4
  libterm-readkey-perl mariadb-client mariadb-client-core mariadb-common mysql-common php-bcmath php-common php-curl php-gd php-ldap
  php-mbstring php-mysql php-xml php8.2-bcmath php8.2-cli php8.2-common php8.2-curl php8.2-gd php8.2-ldap php8.2-mbstring php8.2-mysql
```

3. INSTALLATION ET CONFIGURATION DE LA BASE DE DONNEE (MARIADB)

Lors de cette étape, nous créerons et installerons une base donnée, plus particulièrement **Maria DB**

```
zabbix@vbox:~$ sudo apt install mariadb-server -y
Reading package lists... Done
Building dependency tree... Done
Reading state information... Done
The following additional packages will be installed:
  galera-4 gawk libcgi-fast-perl libcgi-pm-perl libdaxctl1 libfcgi-bin libfcgi-perl libfcgi0ldbl libhtml-template-perl libndctl6 libpmem1
  libsigsegv2 liburing2 mariadb-plugin-provider-bzip2 mariadb-plugin-provider-lz4 mariadb-plugin-provider-lzma mariadb-plugin-provider-lzo
  mariadb-plugin-provider-snappy mariadb-server-core pv rsync socat
Suggested packages:
  gawk-doc libipc-sharedcache-perl mailx mariadb-test netcat-openbsd doc-base openssh-server python3-braceexpand
The following NEW packages will be installed:
  galera-4 gawk libcgi-fast-perl libcgi-pm-perl libdaxctl1 libfcgi-bin libfcgi-perl libfcgi0ldbl libhtml-template-perl libndctl6 libpmem1
  libsigsegv2 liburing2 mariadb-plugin-provider-bzip2 mariadb-plugin-provider-lz4 mariadb-plugin-provider-lzma mariadb-plugin-provider-lzo
  mariadb-plugin-provider-snappy mariadb-server mariadb-server-core pv rsync socat
0 upgraded, 23 newly installed, 0 to remove and 0 not upgraded.
Need to get 14.0 MB of archives.
After this operation, 111 MB of additional disk space will be used.
Get:1 http://deb.debian.org/debian bookworm/main amd64 libsigsegv2 amd64 2.14-1 [37.2 kB]
Get:2 http://security.debian.org/debian-security bookworm-security/main amd64 rsync amd64 3.2.7-1+deb12u2 [419 kB]
Get:3 http://deb.debian.org/debian bookworm/main amd64 gawk amd64 1:5.2.1-2 [673 kB]
```

```
zabbix@vbox:~$ sudo  mariadb -u root
Welcome to the MariaDB monitor.  Commands end with ; or \g.
Your MariaDB connection id is 32
Server version: 10.11.6-MariaDB-0+deb12u1 Debian 12

Copyright (c) 2000, 2018, Oracle, MariaDB Corporation Ab and others.

Type 'help;' or '\h' for help. Type '\c' to clear the current input statement.

MariaDB [(none)]> create database zabbix character set utf8mb4 collate utf8mb4_bin;
Query OK, 1 row affected (0.011 sec)

MariaDB [(none)]> create user zabbix@localhost identified by 'password';
Query OK, 0 rows affected (0.051 sec)

MariaDB [(none)]> grant all privileges on zabbix.* to zabbix@localhost;
Query OK, 0 rows affected (0.011 sec)

MariaDB [(none)]> set global log_bin_trust_function_creators = 1;
Query OK, 0 rows affected (0.004 sec)

MariaDB [(none)]> set global log_bin_trust_function_creators = 1;
Query OK, 0 rows affected (0.000 sec)

MariaDB [(none)]> quit;
Bye
zabbix@vbox:~$
```

```
junior@vbox: ~
junior@vbox:~$ zcat /usr/share/zabbix/sql-scripts/mysql/server.sql.gz | mysql --default-character-set=utf8mb4 -uzabbix -p zabbix
Enter password:
```

4. DEMARRAGE DES PROCESSUS DU SERVEUR ET DE L'AGENT ZABBIX

```
zabbix@vbox:~$ systemctl restart zabbix-server zabbix-agent apache2
```

```
zabbix@vbox:~$ systemctl enable zabbix-server zabbix-agent apache2
Synchronizing state of zabbix-server.service with SysV service script with /lib/systemd/systemd-sysv-install.
Executing: /lib/systemd/systemd-sysv-install enable zabbix-server
Synchronizing state of zabbix-agent.service with SysV service script with /lib/systemd/systemd-sysv-install.
Executing: /lib/systemd/systemd-sysv-install enable zabbix-agent
Synchronizing state of apache2.service with SysV service script with /lib/systemd/systemd-sysv-install.
Executing: /lib/systemd/systemd-sysv-install enable apache2
Created symlink /etc/systemd/system/multi-user.target.wants/zabbix-server.service → /lib/systemd/system/zabbix-server.service.
```

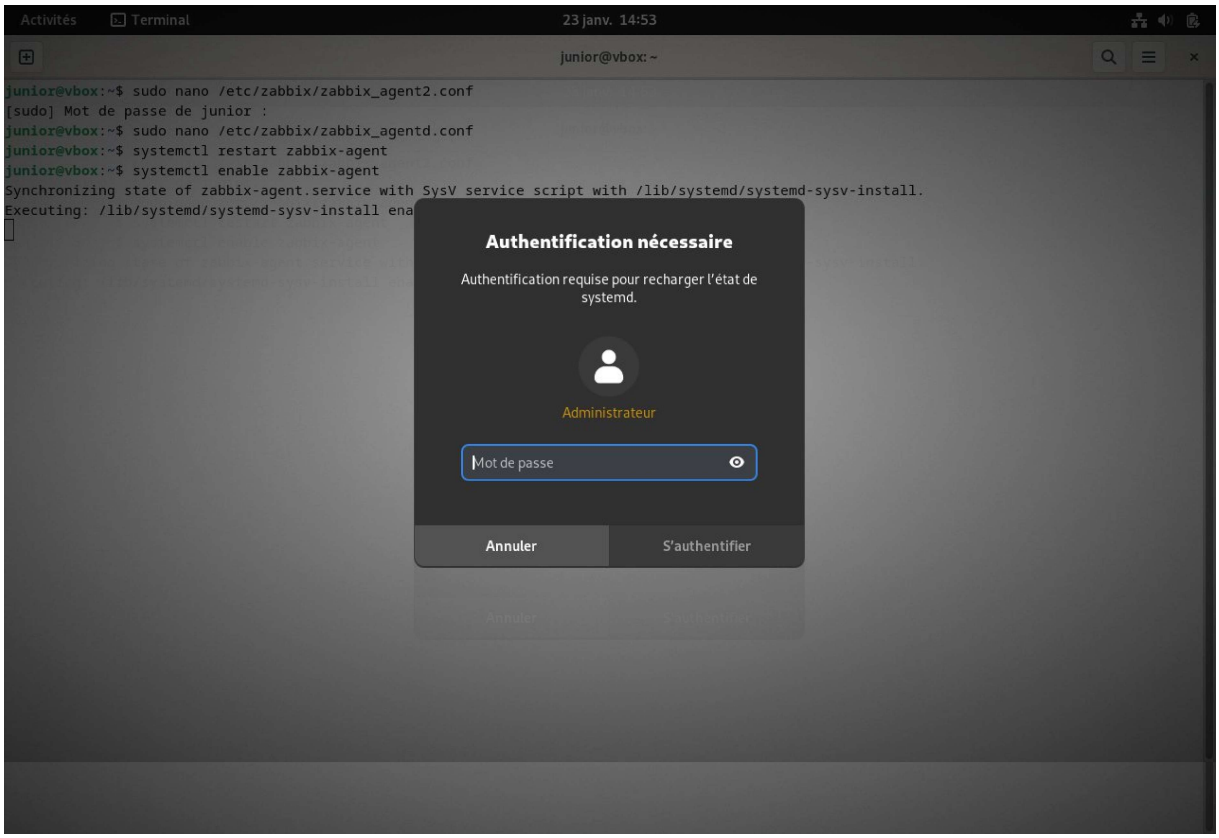


```
junior@vbox:~$ sudo apt update
Atteint :1 http://deb.debian.org/debian bookworm InRelease
Atteint :2 http://deb.debian.org/debian bookworm-updates InRelease
Atteint :3 http://security.debian.org/debian-security bookworm-security InRelease
Atteint :4 https://brave-browser-apt-release.s3.brave.com stable InRelease
Réception de :5 https://repo.zabbix.com/zabbix/7.2/release/debian bookworm InRelease [2 424 B]
Réception de :6 https://repo.zabbix.com/zabbix-tools/debian-ubuntu bookworm InRelease [2 476 B]
Réception de :7 https://repo.zabbix.com/zabbix/7.2/stable/debian bookworm InRelease [4 648 B]
Réception de :8 https://repo.zabbix.com/zabbix/7.2/release/debian bookworm/main Sources [518 B]
Réception de :9 https://repo.zabbix.com/zabbix/7.2/release/debian bookworm/main all Packages [389 B]
Réception de :10 https://repo.zabbix.com/zabbix-tools/debian-ubuntu bookworm/main Sources [1 166 B]
Réception de :11 https://repo.zabbix.com/zabbix-tools/debian-ubuntu bookworm/main all Packages [766 B]
Réception de :12 https://repo.zabbix.com/zabbix/7.2/stable/debian bookworm/main Sources [6 003 B]
Réception de :13 https://repo.zabbix.com/zabbix/7.2/stable/debian bookworm/main all Packages [2 526 B]
Réception de :14 https://repo.zabbix.com/zabbix/7.2/stable/debian bookworm/main amd64 Packages [10,9 kB]
31,8 ko réceptionnés en 2s (19,7 ko/s)
Lecture des listes de paquets... Fait
Construction de l'arbre des dépendances... Fait
Lecture des informations d'état... Fait
Tous les paquets sont à jour.
junior@vbox:~$
```

III. INSTALATION DE ZABBIX AGENT SUR DEBIAN

1. INSTALLATION DE REFERENTIEL DE ZABBIX

```
junior@vbox:~$ sudo dpkg -i zabbix-release_latest_7.2+debian12_all.deb
Sélection du paquet zabbix-release précédemment désélectionné.
(Lecture de la base de données... 157187 fichiers et répertoires déjà installés.)
Préparation du dépaquetage de zabbix-release_latest_7.2+debian12_all.deb ...
Dépaquetage de zabbix-release (1:7.2-1+debian12) ...
Paramétrage de zabbix-release (1:7.2-1+debian12) ...
  Taille : 7096 (6,9K) [application/octet-stream]
  Sauvegarde en : « zabbix-release_latest_7.2+debian12_all.deb »

junior@vbox:~$ sudo apt update
Atteint :1 http://deb.debian.org/debian bookworm InRelease
Atteint :2 http://deb.debian.org/debian bookworm-updates InRelease
Atteint :3 http://security.debian.org/debian-security bookworm-security InRelease
Atteint :4 https://brave-browser-apt-release.s3.brave.com stable InRelease
Réception de :5 https://repo.zabbix.com/zabbix/7.2/release/debian bookworm InRelease [2 424 B]
Réception de :6 https://repo.zabbix.com/zabbix-tools/debian-ubuntu bookworm InRelease [2 476 B]
Réception de :7 https://repo.zabbix.com/zabbix/7.2/stable/debian bookworm InRelease [4 648 B]
Réception de :8 https://repo.zabbix.com/zabbix/7.2/release/debian bookworm/main Sources [518 B]
Réception de :9 https://repo.zabbix.com/zabbix/7.2/release/debian bookworm/main all Packages [389 B]
Réception de :10 https://repo.zabbix.com/zabbix-tools/debian-ubuntu bookworm/main Sources [1 166 B]
Réception de :11 https://repo.zabbix.com/zabbix-tools/debian-ubuntu bookworm/main all Packages [766 B]
Réception de :12 https://repo.zabbix.com/zabbix/7.2/stable/debian bookworm/main Sources [6 003 B]
Réception de :13 https://repo.zabbix.com/zabbix/7.2/stable/debian bookworm/main all Packages [2 526 B]
Réception de :14 https://repo.zabbix.com/zabbix/7.2/stable/debian bookworm/main amd64 Packages [10,9 kB]
31,8 ko réceptionnés en 2s (19,7 ko/s)
Lecture des listes de paquets... Fait
Construction de l'arbre des dépendances... Fait
Lecture des informations d'état... Fait
Tous les paquets sont à jour.
junior@vbox:~$
```

2. INSTALLER DE L'AGENT ZABBIX

```
junior@vbox:~$ sudo apt install zabbix-agent
Lecture des listes de paquets... Fait
Construction de l'arbre des dépendances... Fait
Lecture des informations d'état... Fait
Les paquets supplémentaires suivants seront installés :
  libmodbus5
Les NOUVEAUX paquets suivants seront installés :
  libmodbus5 zabbix-agent
0 mis à jour, 2 nouvellement installés, 0 à enlever et 0 non mis à jour.
Il est nécessaire de prendre 791 ko dans les archives.
Après cette opération, 1 369 ko d'espace disque supplémentaires seront utilisés.
Souhaitez-vous continuer ? [O/n] o
```

3. DEMARRAGE DU PROCESSUS DE L'AGENT ZABBIX ET CONFIRUGATION

```
junior@vbox:~$ systemctl restart zabbix-agent
```

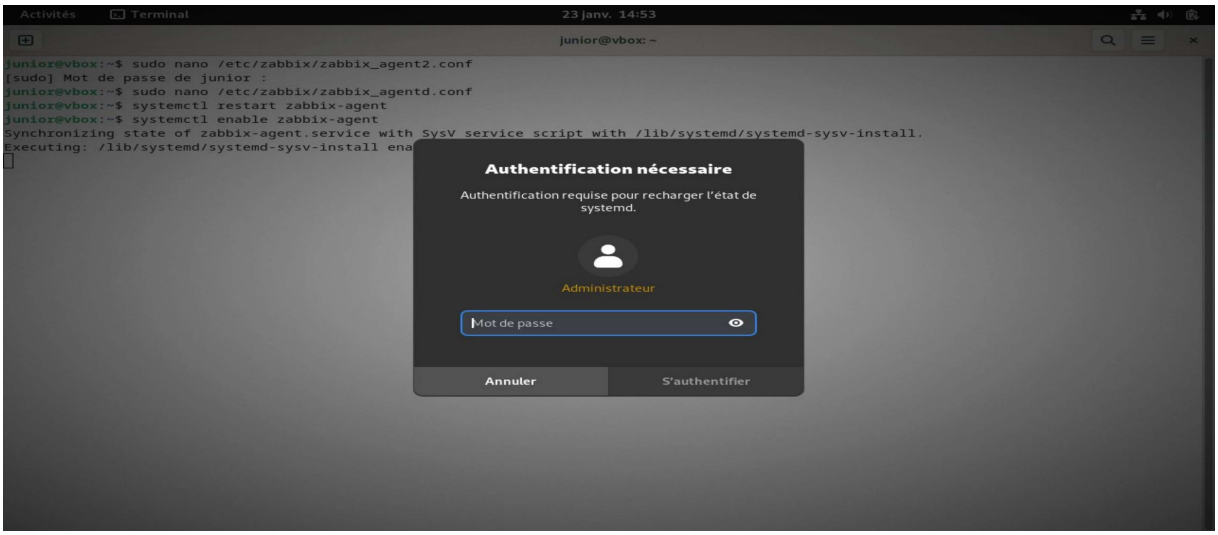

Après avoir terminé l'installation de Zabbix sur Debian, il va falloir configurer l'agent Debian. Il faut éditer les fichiers **/etc/Zabbix/zabbix_agentd.conf** créer après l'installation de l'agent **avec les adresses IP des machines créées**

```
junior@vbox:~$ sudo nano /etc/zabbix/zabbix_agentd.conf
[sudo] Mot de passe de junior :

Server=10.0.2.6

ServerActive=10.0.2.6

Hostname=Debian2
```

IV. INSTALLATION DE ZABBIX AGENT SUR WINDOWS

1. TELECHARGEMENT DE ZABBIX AGENT

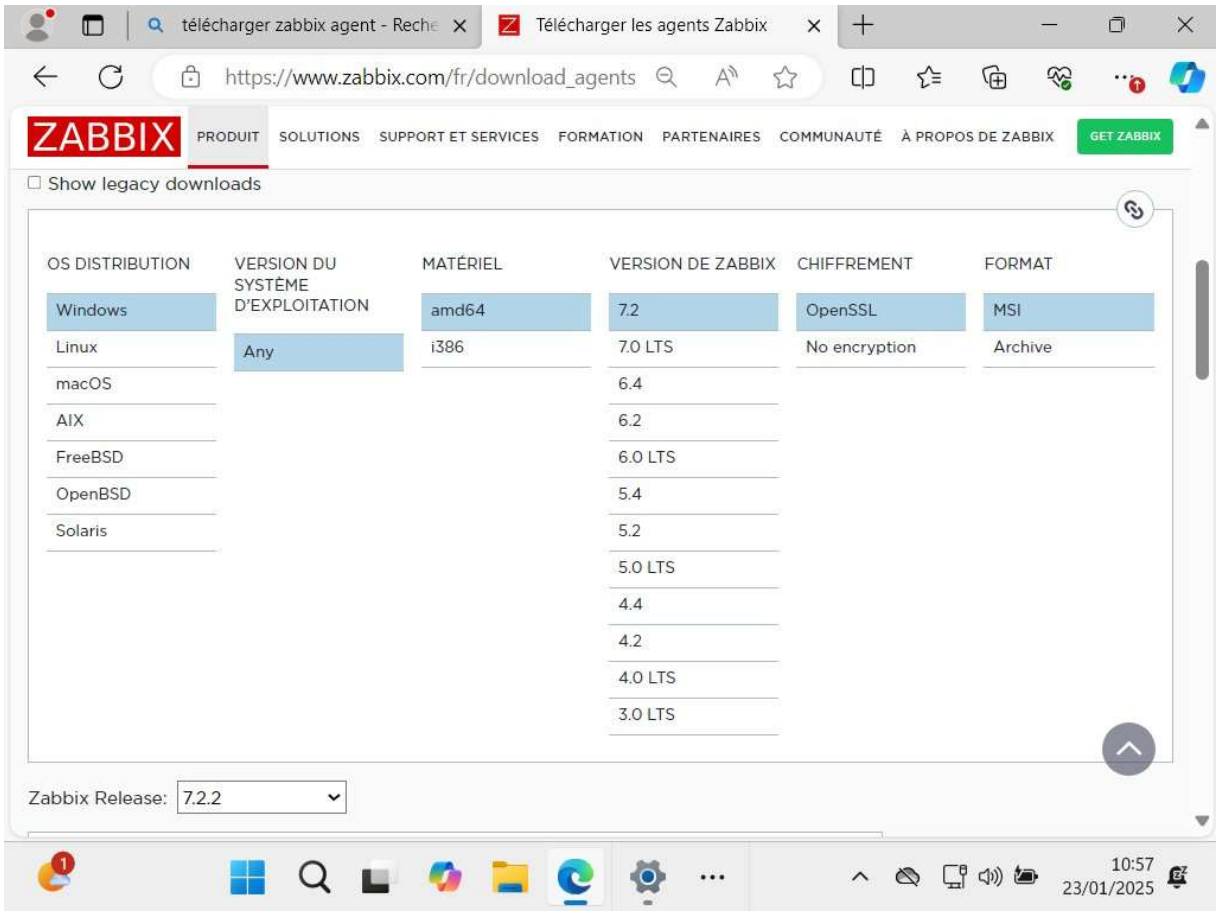

2. INSTALATION DE ZABBIX AGENT

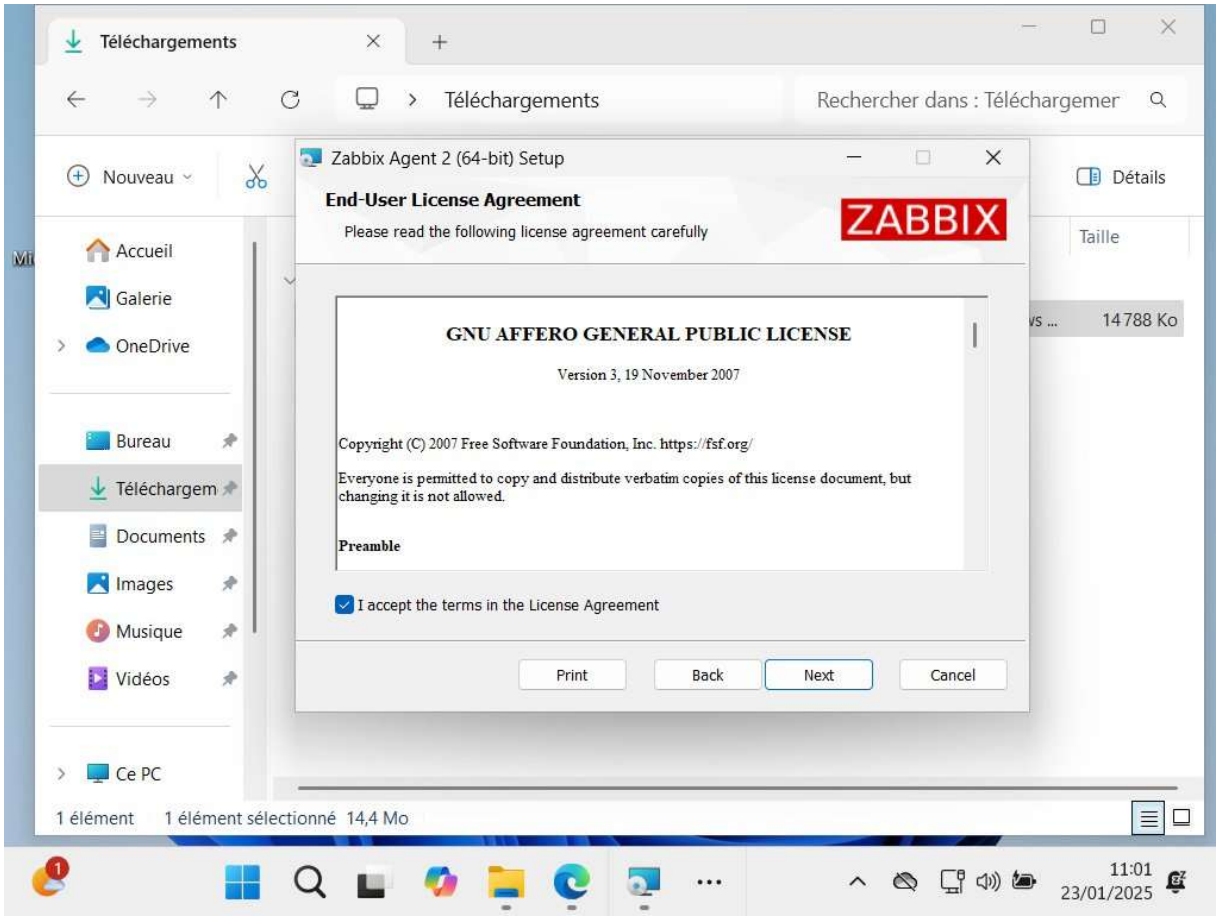
Téléchargements
Téléchargements
Rechercher dans : Téléchargemer
Nouveau
Détails
Zabbix Agent 2 (64-bit) Setup
End-User License Agreement
Please read the following license agreement carefully
ZABBIX
GNU AFFERO GENERAL PUBLIC LICENSE
Version 3, 19 November 2007
Copyright (C) 2007 Free Software Foundation, Inc. https://fsf.org/
Everyone is permitted to copy and distribute verbatim copies of this license document, but changing it is not allowed.
Preamble
I accept the terms in the License Agreement
Print
Back
Next
Cancel
Accueil
Galerie
OneDrive
Bureau
Téléchargem
Documents
Images
Musique
Vidéos
Ce PC
Taille
14 788 Ko
1 élément
1 élément sélectionné 14,4 Mo
11:01
23/01/2025

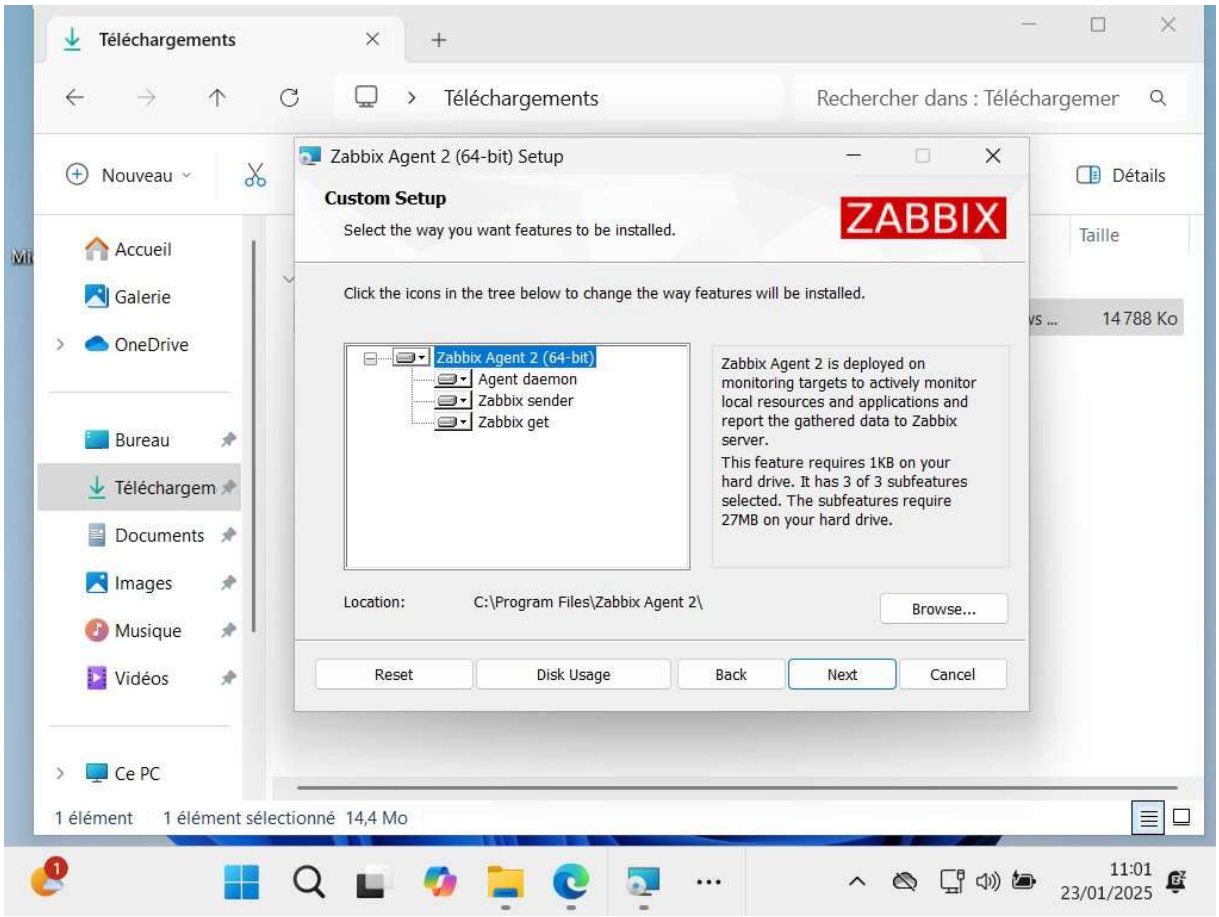
Téléchargements
Téléchargements
Rechercher dans : Téléchargemer
Nouveau
Détails
Zabbix Agent 2 (64-bit) Setup
Custom Setup
Select the way you want features to be installed.
ZABBIX
Click the icons in the tree below to change the way features will be installed.
Zabbix Agent 2 (64-bit)
Agent daemon
Zabbix sender
Zabbix get
Zabbix Agent 2 is deployed on monitoring targets to actively monitor local resources and applications and report the gathered data to Zabbix server.
This feature requires 1KB on your hard drive. It has 3 of 3 subfeatures selected. The subfeatures require 27MB on your hard drive.
Location:
C:\Program Files\Zabbix Agent 2\
Browse...
Reset
Disk Usage
Back
Next
Cancel
Accueil
Galerie
OneDrive
Bureau
Téléchargem
Documents
Images
Musique
Vidéos
Ce PC
Taille
14 788 Ko
1 élément
1 élément sélectionné 14,4 Mo
11:01
23/01/2025

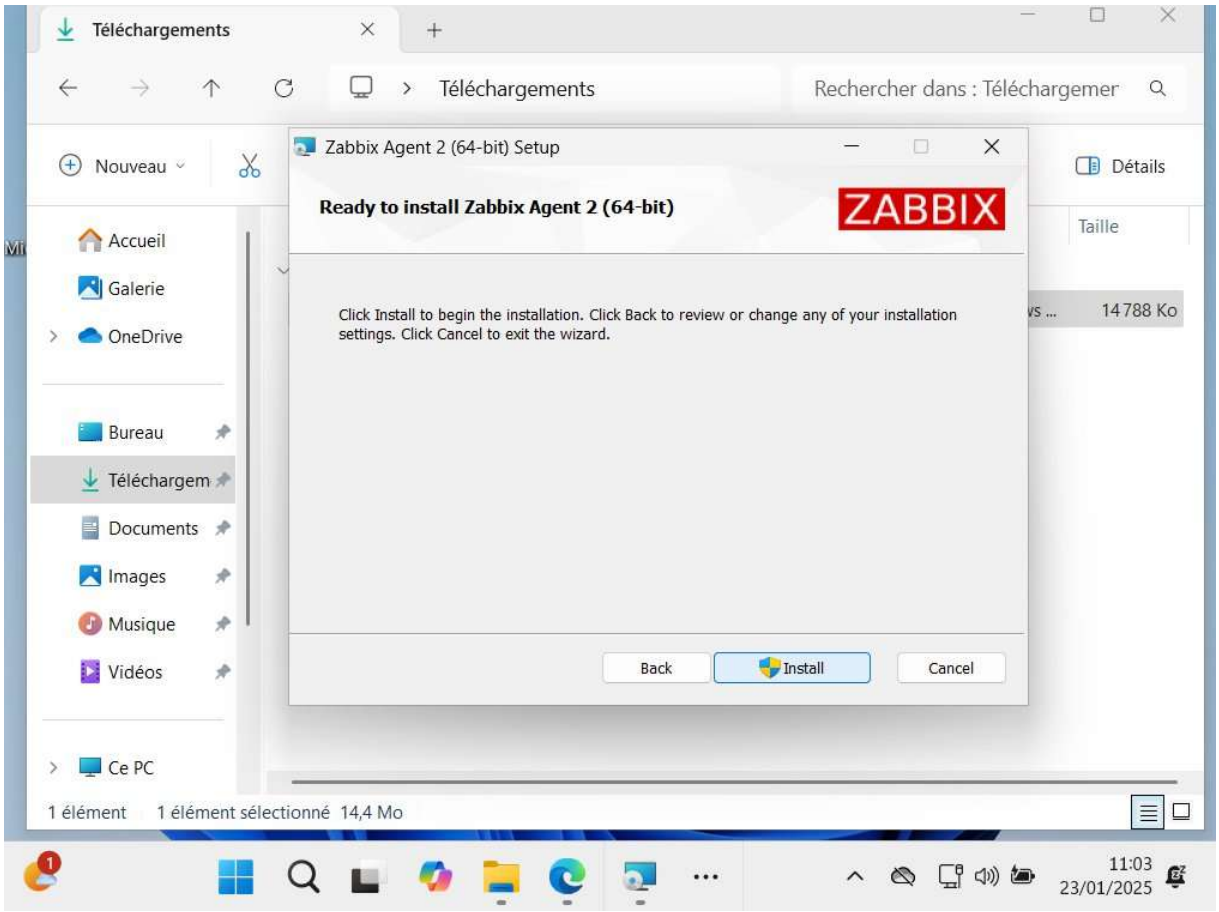
Téléchargements
Téléchargements
Rechercher dans : Téléchargemer
Nouveau
Détails
Zabbix Agent 2 (64-bit) Setup
Ready to install Zabbix Agent 2 (64-bit)
ZABBIX
Click Install to begin the installation. Click Back to review or change any of your installation settings. Click Cancel to exit the wizard.
Back
Install
Cancel
Accueil
Galerie
OneDrive
Bureau
Téléchargem
Documents
Images
Musique
Vidéos
Ce PC
Taille
14 788 Ko
1 élément
1 élément sélectionné 14,4 Mo
11:03
23/01/2025

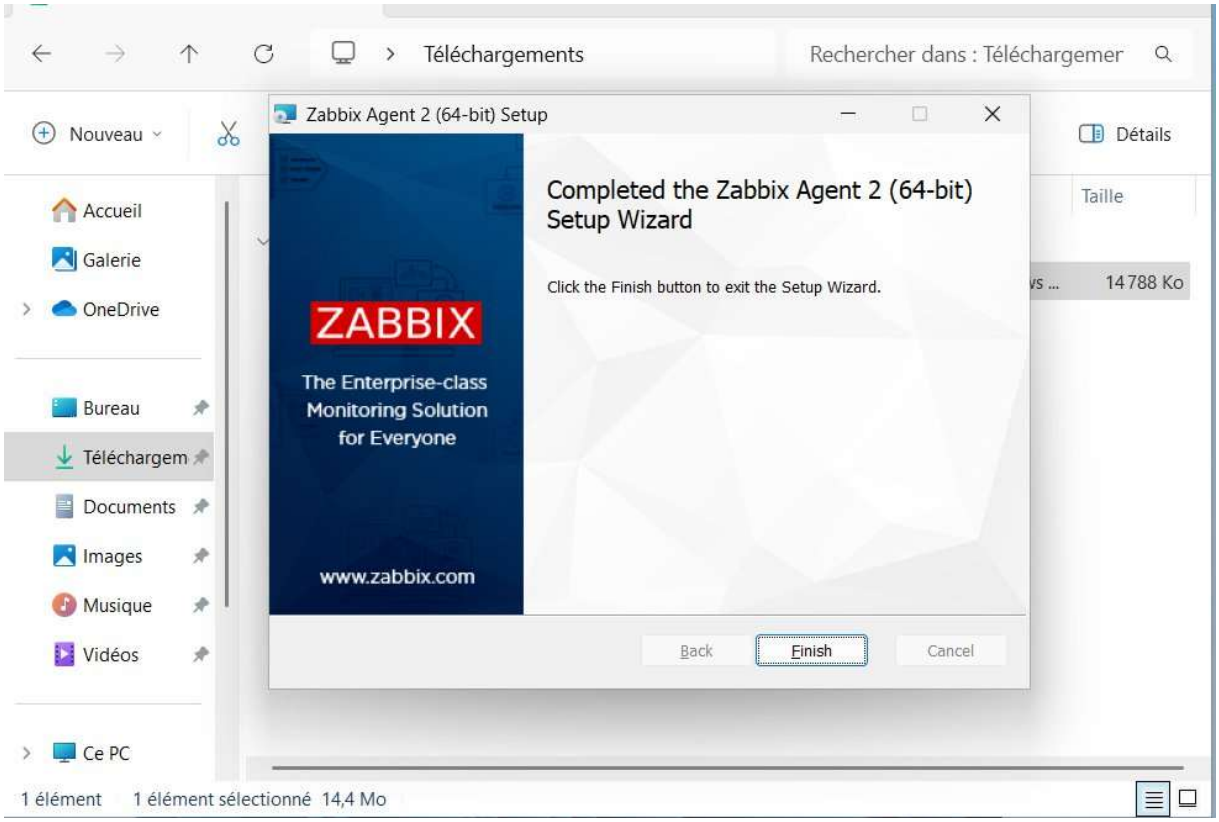

V. CONNEXION DES ZABBIX AGENTS A ZABBIX SERVER

1. AGENT DEBIAN

Une fois sur l'interface, rendons-nous dans la rubrique **Surveillances**

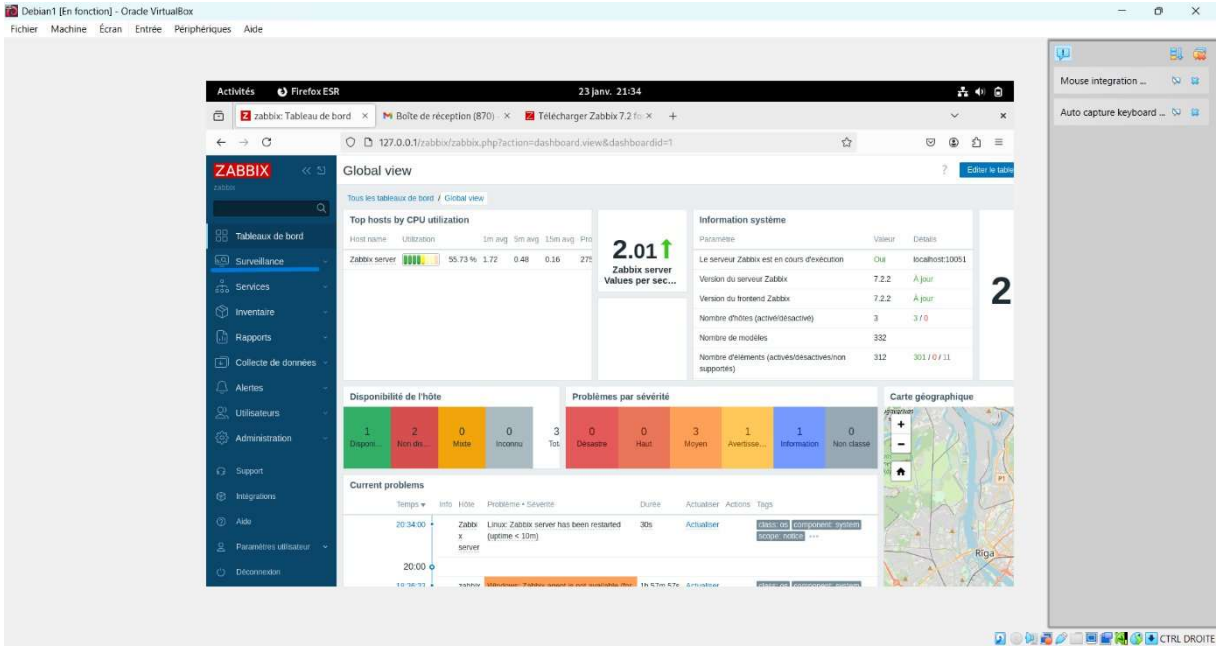

Puis dans l’hôtes

Faire un clic sur **créer un hôte**

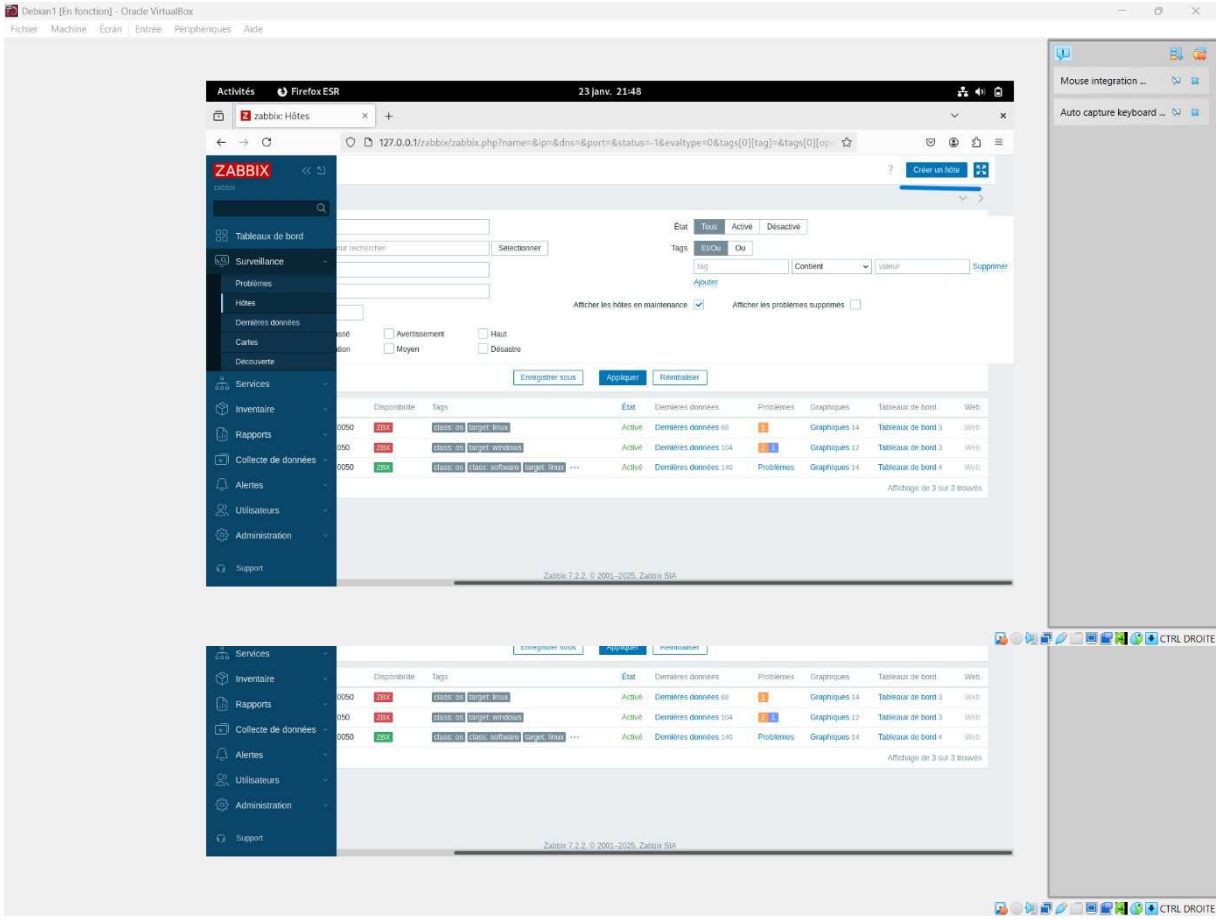

IL faut que le nom du serveur soit le **même Nom**
Hostname, mis préalablement dans la configuration de Zabbix**-agent**

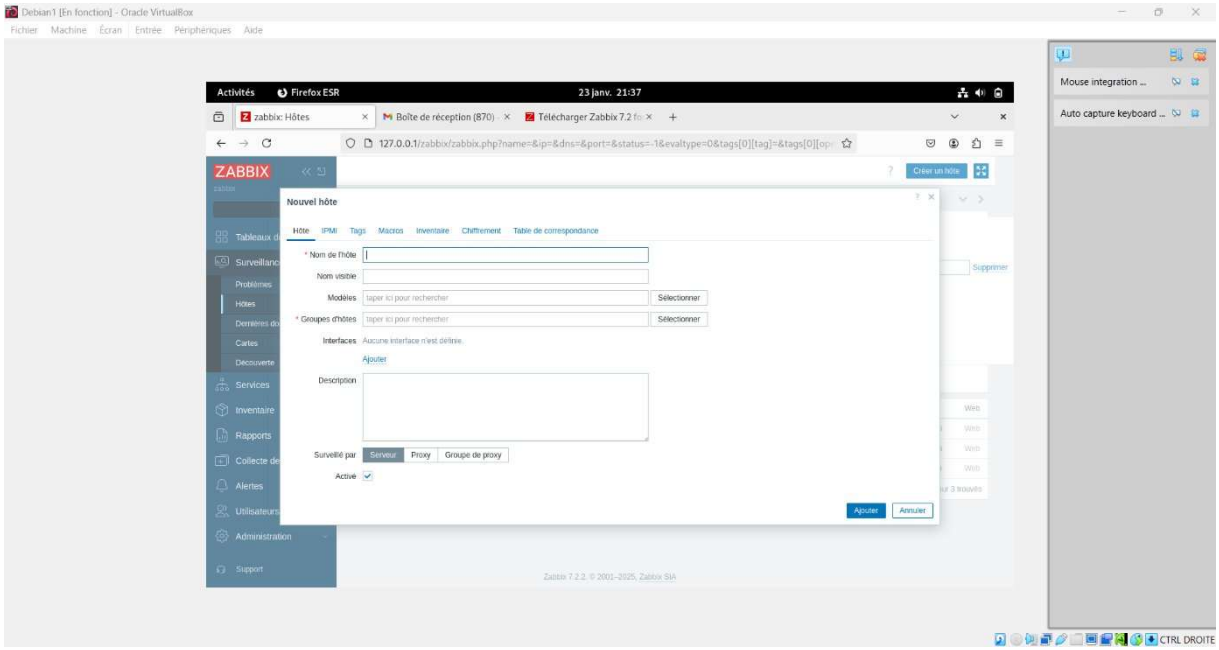

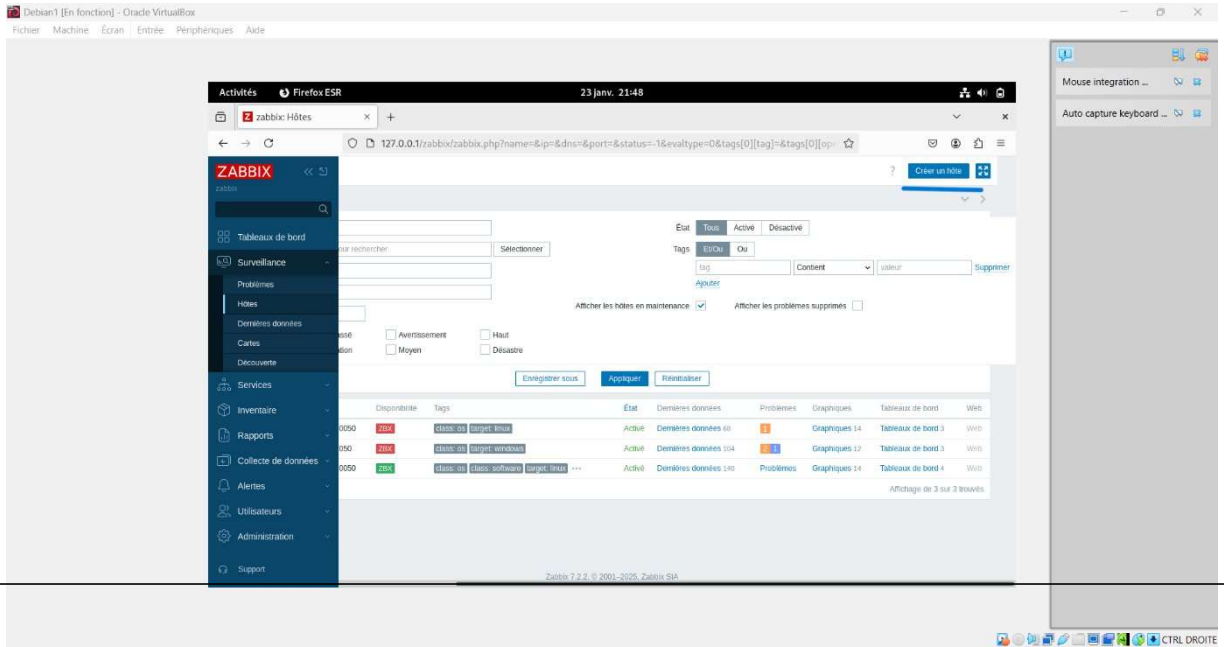

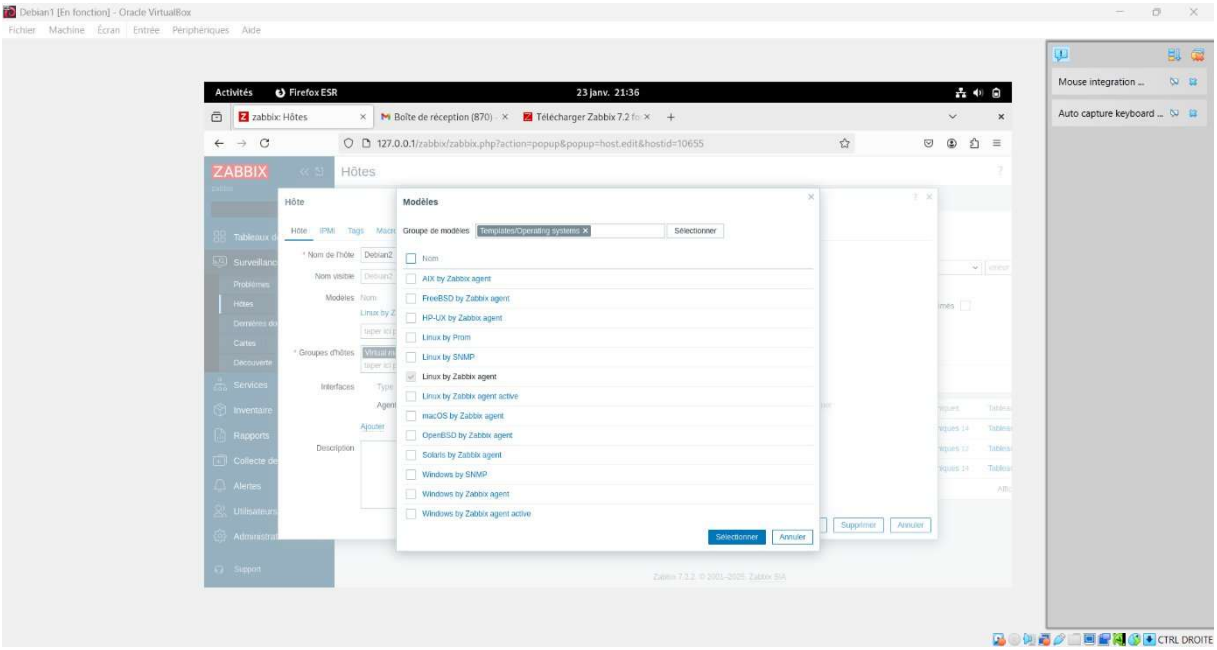
Debian1 [En fonction] - Oracle VirtualBox
Fichier Machine Écran Entrée Périphériques Aide
Activités
Firefox ESR
23 janv. 21:36
zabbix: Hôtes
Boîte de réception (870)
Télécharger Zabbix 7.2
127.0.0.1/zabbix/zabbix.php?action=popup&popup=host.edit&hostid=10655
ZABBIX
Hôtes
Hôte
Modèles
Groupe de modèles
Templates/Operating systems
Sélectionner
Nom
AIX by Zabbix agent
FreeBSD by Zabbix agent
HP-UX by Zabbix agent
Linux by Prom
Linux by SNMP
Linux by Zabbix agent
Linux by Zabbix agent active
macOS by Zabbix agent
OpenBSD by Zabbix agent
Solaris by Zabbix agent
Windows by SNMP
Windows by Zabbix agent
Windows by Zabbix agent active
Sélectionner
Annuler
Mouse integration ...
Auto capture keyboard ...
CTRL DROITE

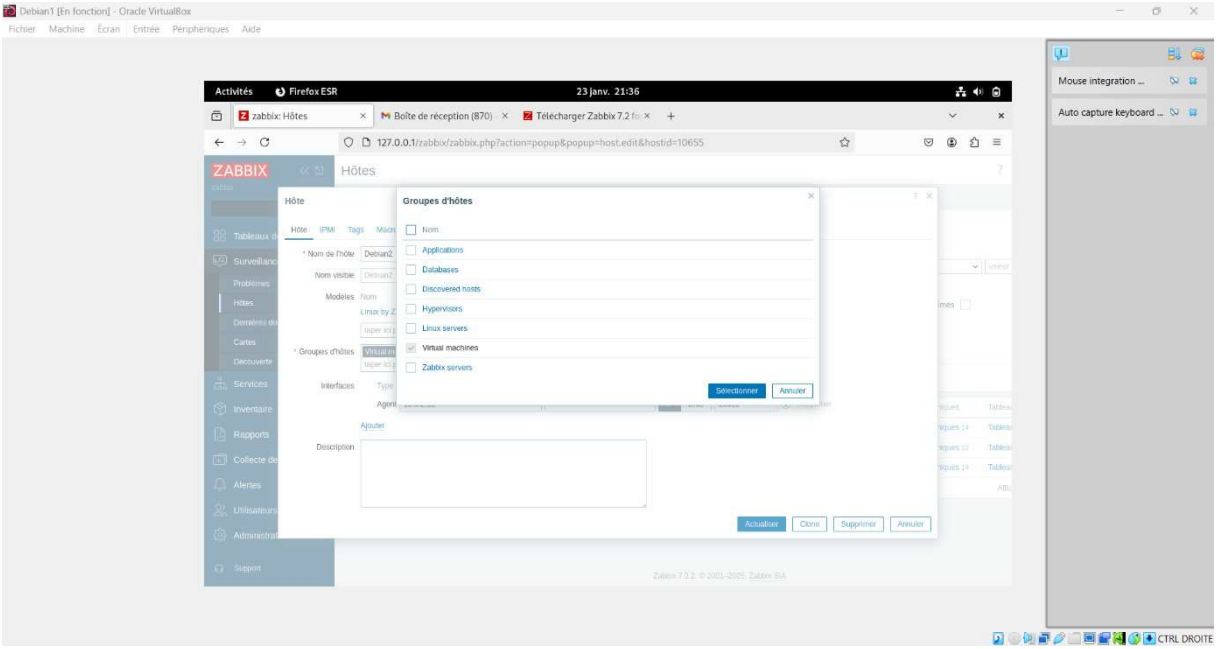
Debian1 [En fonction] - Oracle VirtualBox
Fichier Machine Écran Entrée Périphériques Aide
Activités
Firefox ESR
23 janv. 21:36
zabbix: Hôtes
Boîte de réception (870)
Télécharger Zabbix 7.2
127.0.0.1/zabbix/zabbix.php?action=popup&popup=host.edit&hostid=10655
ZABBIX
Hôtes
Hôte
Groupes d'hôtes
Nom
Applications
Databases
Discovered hosts
Hypervisors
Linux servers
Virtual machines
Zabbix servers
Sélectionner
Annuler
Actualiser
Clone
Supprimer
Annuler
Mouse integration ...
Auto capture keyboard ...
CTRL DROITE

Interfaces
Aucune interface n'est définie.
Ajouter
Description
Agent
SNMP
JMX
IPMI

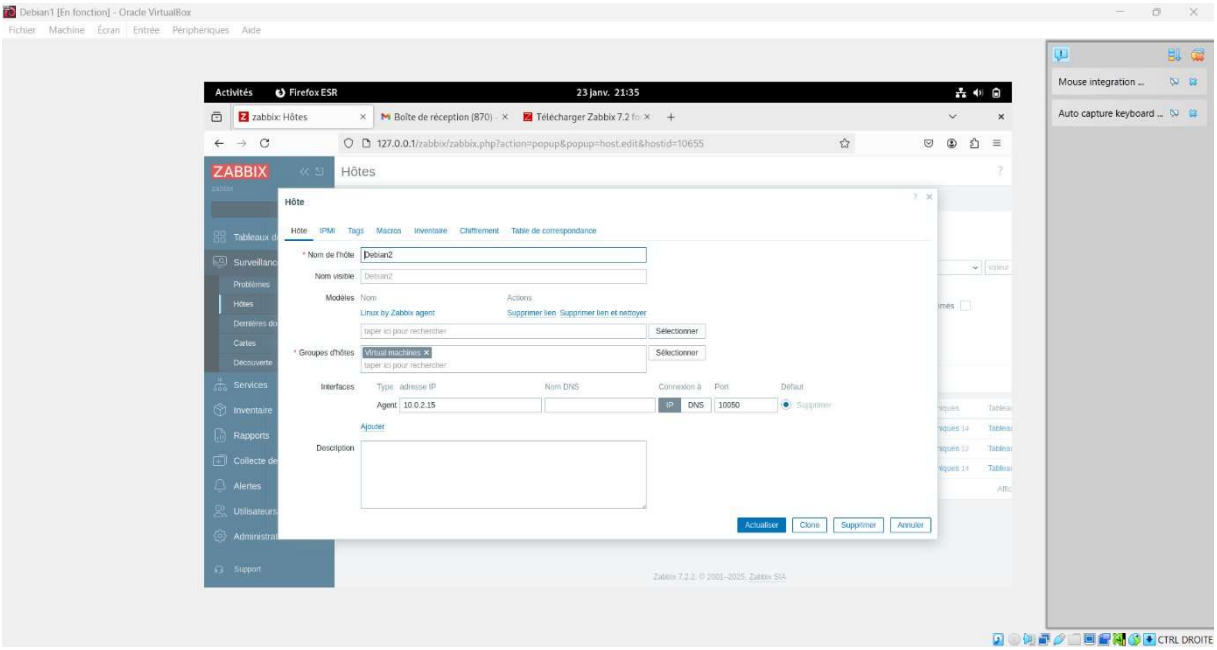
Debian1 [En fonction] - Oracle VirtualBox
Fichier Machine Écran Entrée Périphériques Aide
Activités
Firefox ESR
23 janv. 21:35
zabbix: Hôtes
Boîte de réception (870)
Télécharger Zabbix 7.2
127.0.0.1/zabbix/zabbix.php?action=popup&popup=host.edit&hostid=10655
ZABBIX
Hôtes
Hôte
Hôte IPMI Tags Macros Inventaire Chiffrement Table de correspondance
* Nom de l'hôte
Debian2
Nom visible
Modèles
Nom
Actions
Linux by Zabbix agent
Supprimer lien
Supprimer lien et nettoyer
Sélectionner
* Groupes d'hôtes
Virtual machines
Interfaces
Type
adresse IP
Nom DNS
Connexion à
Port
Défaut
Agent
10.0.2.15
IP
DNS
10050
Ajouter
Description
Actualiser
Clone
Supprimer
Annuler
Mouse integration ...
Auto capture keyboard ...
CTRL DROITE

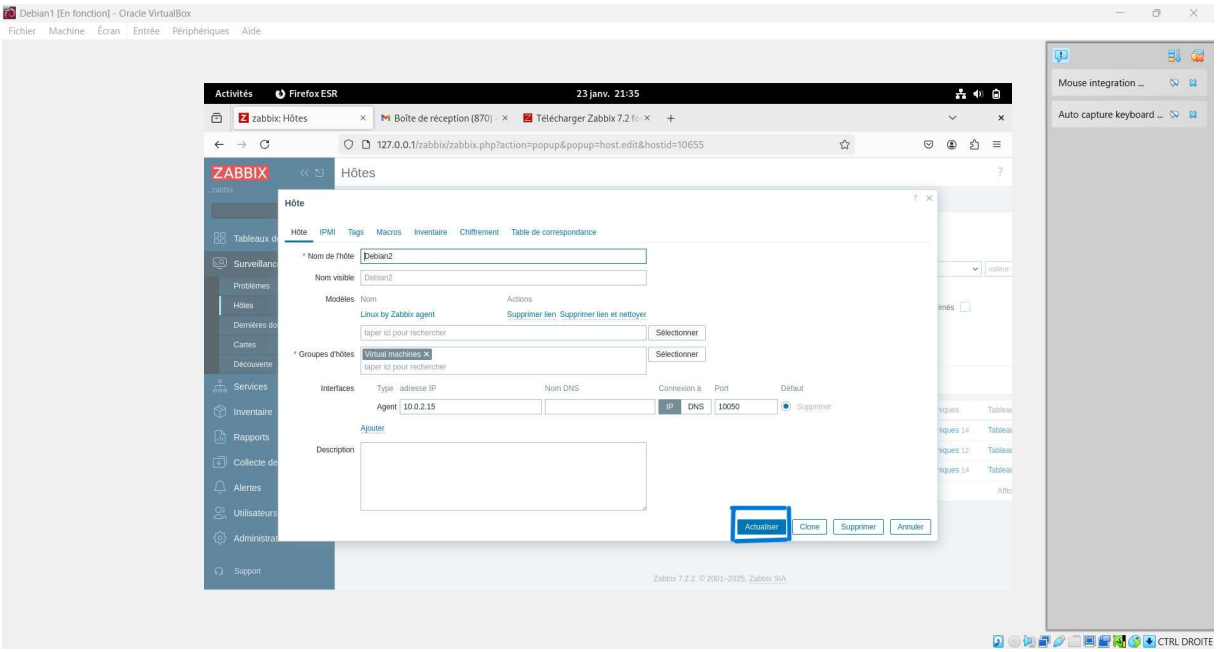
Debian1 [En fonction] - Oracle VirtualBox
Fichier Machine Écran Entrée Périphériques Aide
Activités
Firefox ESR
23 janv. 21:35
zabbix: Hôtes
Boîte de réception (870)
Télécharger Zabbix 7.2
127.0.0.1/zabbix/zabbix.php?action=popup&popup=host.edit&hostid=10655
ZABBIX
Hôtes
Hôte
Hôte IPMI Tags Macros Inventaire Chiffrement Table de correspondance
* Nom de l'hôte
Debian2
Nom visible
Modèles
Nom
Actions
Linux by Zabbix agent
Supprimer lien
Supprimer lien et nettoyer
Sélectionner
* Groupes d'hôtes
Virtual machines
Interfaces
Type
adresse IP
Nom DNS
Connexion à
Port
Défaut
Agent
10.0.2.15
IP
DNS
10050
Ajouter
Description
Actualiser
Clone
Supprimer
Annuler
Mouse integration ...
Auto capture keyboard ...
CTRL DROITE

2. AGENT WINDOWS

Pour l'ajout de l'hôte de l'agent Windows, il faut sélectionner les éléments suivants :

- Le modèle de Windows **by Zabbix Agent**
- Pour le groupe d'hôtes selon **votre préférence**
- Pour l'adresse IP de votre agent **Windows**

Et c'est terminer pour l'ajout de l'hôte.

Une fois tout terminer vous devriez avoir cette

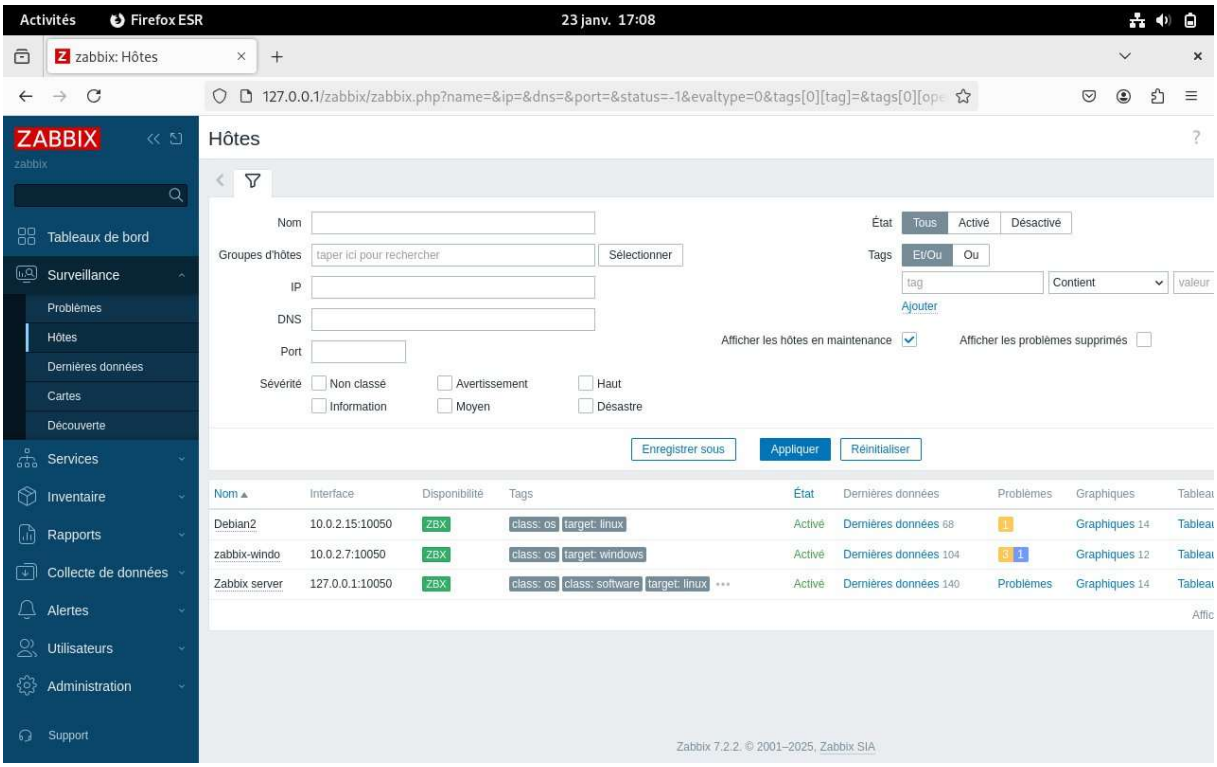

interface :

MERCI D'AVOIR SUIVIS CETTE DOCUMENTATION.